

PLANTA – TRAVAMENTO DA COBERTURA
ESC.:1/125

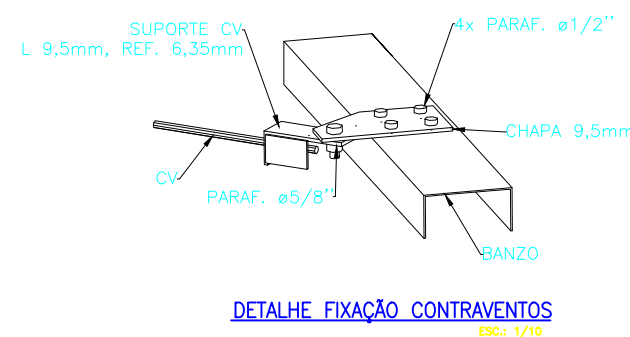
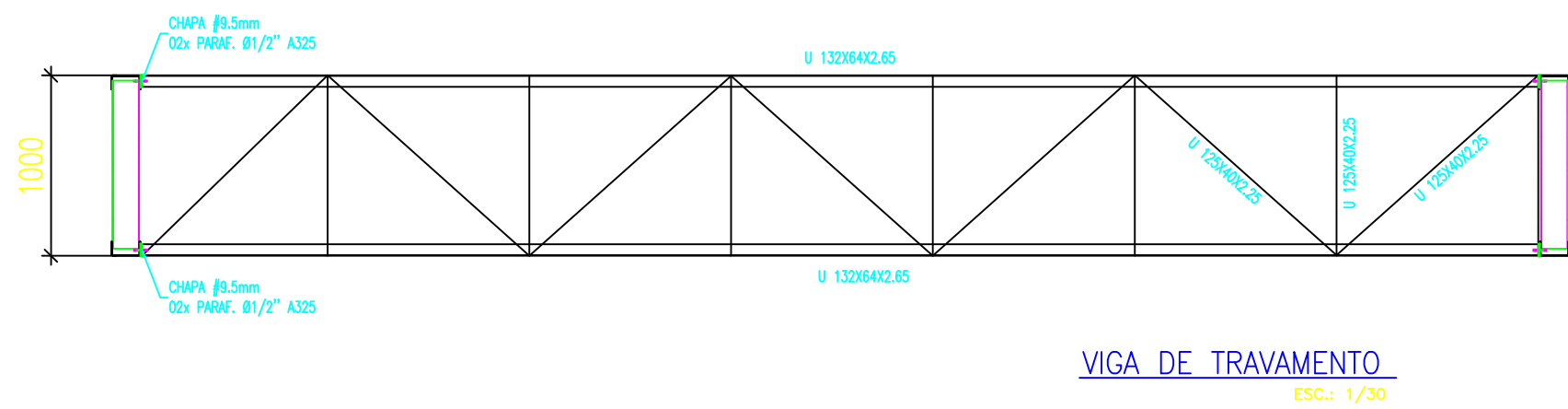

Jonatas Martins das Chagas
Engenheiro Civil - CREA RS246244
Rua Santa Maria, Nº183, bairro Consoladora, Casca-RS
Fone: 54 999690725 - CEP.: 99260 000
E-mail: proextaeng@gmail.com

PROPRIETÁRIO:	
PREFEITURA MUNICIPAL DE ITAPUÇA Prefeito: Deivid Sorsatto Endereço: Rua Azevedinho, 1035, Centro, Itapuca - RS, 95997-000	
OBJETO/OBRA:	Área: 803,84 m ² Escala: ind.
LOCAL:	Desenho: Chagas_J Data: 09/07/2024 Arquivo:
DESCRIÇÃO:	ESPECIALIDADE:
Pavilhão em estrutura metálica	EXECUTIVO
ASSUNTO:	04 /11
PLANTA DE TRAVAMENTO DA COBERTURA	